



**Paciente:** RENATA COUTINHO DO PRADO MIRANDA

**Idade:** 31 **Sexo:** F

**Solicitante:** Dr(a) Select Odontologia **Data de Realização:** 11/07/2025 14:30

## Análise McNamara





**Paciente:** RENATA COUTINHO DO PRADO MIRANDA  
**Idade:** 31 **Sexo:** F  
**Solicitante:** Dr(a) Select Odontologia **Data de Realização:** 11/07/2025 14:30

Análise McNamara

|                            | Fator                                    | Valor Obtido | Padrão       | Desvio  | Classe              | Representação Gráfica |
|----------------------------|--|--------------|--------------|---------|---------------------|-----------------------|
| Maxila x Base do Crânio    |  |              |              |         |                     |                       |
| 1                          | A-N Perpendicular (A-N Po-Or)            | 1,085mm      | 1,1 ± 2,7    | -0,015  | Bom posicionamento  |                       |
| 2                          | Ângulo Naso-Labial (Prn.Sn-Ls)           | 100,868°     | 104,4 ± 12,5 | -3,532  | Bom ângulo          |                       |
| Maxila X Mandíbula         |  |              |              |         |                     |                       |
| 3                          | Co-Gn (Co-Gn)                            | 105,418mm    | 97-100 ± 6,8 | -3,532  | ---                 |                       |
| 4                          | Co-A (Co-A)                              | 79,545mm     | 99,8 ± 6     | -20,255 | ---                 |                       |
| 5                          | Mx-Md ((f)Mx-Md)                         | 25,873mm     | 34,5 ± 4     | -8,627  | ---                 |                       |
| 6                          | Ena-Me (Ena-Me)                          | 63,099mm     | 57-58 ± 5    | -8,627  | ---                 |                       |
| 7                          | Ângulo do Plano Mandibular (Po-Or.Go-Me) | 29,663°      | 21,3 ± 3,9   | 8,363   | ---                 |                       |
| 8                          | Ângulo do Eixo Facial (Ba-N.Gn-Ptm)      | 86,617°      | 90 ± 3       | -3,383  | Braquifacial        |                       |
| Mandíbula x Base do Crânio |  |              |              |         |                     |                       |
| 9                          | Pog-N Perpendicular (Pog-N Po-Or)        | -4,185mm     | -0,3 ± 3,8   | -3,885  | Retrusão mandibular |                       |
| Dentes                     |  |              |              |         |                     |                       |
| 10                         | Sf1/-A Perpendicular (Sf1/-A)            | 4,993mm      | 5,3 ± 2      | -0,307  | Bom posicionamento  |                       |
| 11                         | Protusão Incisivo Inferior (Iii-A-Pog)   | 2,16mm       | 2,3 ± 2,4    | -0,14   | Bom posicionamento  |                       |
| Vias Aéreas                |  |              |              |         |                     |                       |
| 12                         | Nfa-Nfp (Vasp-Vasa)                      | 13,148mm     | 17,4 ± 4,3   | -4,252  | ---                 |                       |
| 13                         | Bfa-Bfp (Vaip-Vaia)                      | 8,568mm      | 13,5 ± 4,3   | -4,932  | ---                 |                       |



**Paciente:** RENATA COUTINHO DO PRADO MIRANDA

**Idade:** 31 **Sexo:** F

**Solicitante:** Dr(a) Select Odontologia **Data de Realização:** 11/07/2025 14:30

## Análise USP-UNICAMP

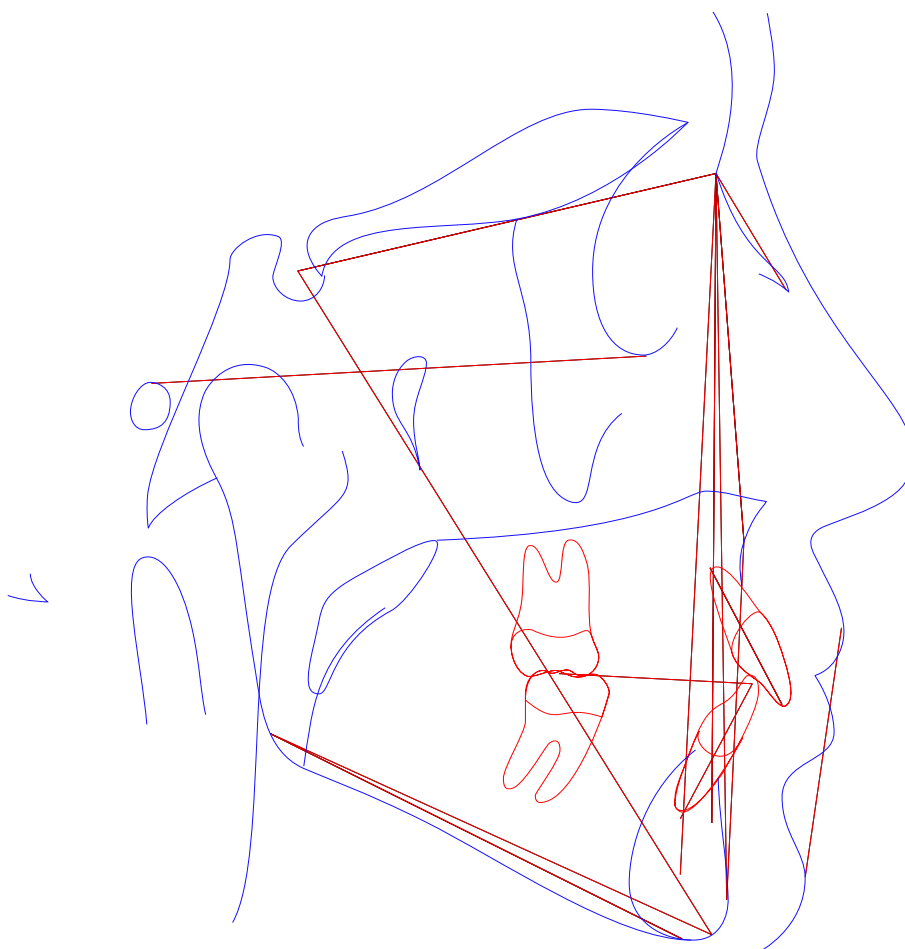



**Paciente:** RENATA COUTINHO DO PRADO MIRANDA

**Idade:** 31 **Sexo:** F

**Solicitante:** Dr(a) Select Odontologia **Data de Realização:** 11/07/2025 14:30

### Análise USP-UNICAMP

|    | Fator  | Valor Obtido | Padrão     | Desvio | Classe          | Representação Gráfica |
|----|--|--------------|------------|--------|-----------------|-----------------------|
|    | I - Padrão cefálico                          |              |            |        |                 |                       |
| 1  | SN-GoGn (SN-GoGn)                            | 37,622°      | 32 ± 0,5   | 5,622  | Dolicocefálico  |                       |
| 2  | SN-Plano Oclusal (SN-Ppdlii)                 | 16,126°      | 14 ± 0,5   | 2,126  | Dolicocefálico  |                       |
| 3  | FMA ((Go-Me).(Po-Or))                        | 29,663°      | 25 ± 0,5   | 4,663  | Dolicocefálico  |                       |
| 4  | N-S.Gn (N-S.Gn)                              | 71,181°      | 67 ± 0,5   | 4,181  | Dolicocefálico  |                       |
|    | II - Relação Maxila/Mandíbula                |              |            |        |                 |                       |
| 5  | S-N.A (S-N.A)                                | 81,218°      | 82 ± 0,5   | -0,782 | Max. Retruída   |                       |
| 6  | S-N.B (S-N.B)                                | 76,501°      | 80 ± 0,5   | -3,499 | Mand. Retruída  |                       |
| 7  | A-N.B ((A-N).(N-B))                          | 4,716°       | 2 ± 0,5    | 2,716  | Classe II       |                       |
| 8  | S-N.D (S-N.D)                                | 73,955°      | 76 ± 0,5   | -2,045 | Mand. Retruída  |                       |
|    | III - Dentes em relação a maxila e mandíbula |              |            |        |                 |                       |
| 9  | Incisivo Superior . NA ((Ais-lis).(N-A))     | 23,399°      | 22 ± 0,5   | 1,399  | Vestibularizado |                       |
| 10 | Incisivo Superior - NA (IS-NA)               | 3,637mm      | 4 ± 0,5    | -0,363 | Normal          |                       |
| 11 | Incisivo Inferior . NB ((lii-Aii)-(N-B))     | 27,692°      | 25 ± 0,5   | 2,692  | Vestibularizado |                       |
| 12 | Incisivo Inferior - NB (lii-(N-B))           | 5,63mm       | 4 ± 0,5    | 1,63   | Protruído       |                       |
| 13 | 1/.1 ((Ais-lis).(Aii-lii))                   | 124,192°     | 131 ± 0,5  | -6,808 | Fechado         |                       |
| 14 | IMPA ((Me-Go).(Aii-lii))                     | 91,561°      | 87 ± 0,5   | 4,561  | Vestibularizado |                       |
|    | IV - Perfil ósseo e mole                     |              |            |        |                 |                       |
| 15 | F10 (NLN.NPO-Or)                             | 62,115°      | 22,5 ± 7,5 | 39,615 | Macro           |                       |
| 16 | H-Nariz (Pn-LsPog')                          | 6,361mm      | 10 ± 1     | -3,639 | Convexo         |                       |
| 17 | NAP ((f)NA.APog)                             | 7,102°       | 0 ± 0,5    | 7,102  | Convexo         |                       |
| 18 | Pog-NB (Pog-(N-B))                           | 2,187mm      | ---        | 7,102  | ---             |                       |
|    | Novo grupo                                   |              |            |        |                 |                       |
| 19 | NA.APog (NA.APog)                            | 7,102°       | ---        | 7,102  | ---             |                       |
| 20 | Convexidade do Ponto A (A-N-Pog)             | 3,208mm      | ---        | 7,102  | ---             |                       |



**Paciente:** RENATA COUTINHO DO PRADO MIRANDA  
**Idade:** 31 **Sexo:** F  
**Solicitante:** Dr(a) Select Odontologia **Data de Realização:** 11/07/2025 14:30

## ANÁLISE SINTÉTICA

### Análise McNamara

|                             |                     |
|-----------------------------|---------------------|
| A-N Perpendicular:          | Bom posicionamento  |
| Ângulo Naso-Labial:         | Bom ângulo          |
| Ângulo do Eixo Facial:      | Braquifacial        |
| Pog-N Perpendicular:        | Retrusão mandibular |
| Sf1/-A Perpendicular:       | Bom posicionamento  |
| Protusão Incisivo Inferior: | Bom posicionamento  |

### Análise USP-UNICAMP

|                         |                 |
|-------------------------|-----------------|
| SN-GoGn:                | Dolicocefálico  |
| SN-Plano Oclusal:       | Dolicocefálico  |
| FMA:                    | Dolicocefálico  |
| N-S.Gn:                 | Dolicocefálico  |
| S-N.A:                  | Max. Retruída   |
| S-N.B:                  | Mand. Retruída  |
| A-N.B:                  | Classe II       |
| S-N.D:                  | Mand. Retruída  |
| Incisivo Superior . NA: | Vestibularizado |
| Incisivo Superior - NA: | Normal          |
| Incisivo Inferior . NB: | Vestibularizado |
| Incisivo Inferior - NB: | Protruído       |
| 1/.1:                   | Fechado         |
| IMPA:                   | Vestibularizado |
| F10:                    | Macro           |
| H-Nariz:                | Convexo         |
| NAP:                    | Convexo         |